

활동우수지원금 사용내역서

동아리 분과	전시창작	동아리명	빛사냥
활동우수 지원금 사용내역	사용 내역 및 적요	지출액	비고
	촬영 장비 대여	802,500	한엔터
	유류비	50,000	
	로케이션 대여 + 식비	160,000	꼬꼬리아 통닭
	총액	1,012,500	
증빙서류 첨부	<p>* 증빙서류 : (세금계산서 혹은 거래명세서 + 계좌이체 내역)</p> <p>* 활동우수지원금 사용내역서는 비용에 대한 증빙이므로 경희대학교 재정운영위원회 회칙에 따라 작성되어야 합니다. 지출 내역은 증빙서류, 즉 세금계산서 (현금영수증, 신용카드 매출전표) 혹은 거래명세서와 계좌이체 내역을 첨부함으로써 증명되며, 간이 영수증은 증빙서류로 인정되지 않습니다.</p> <p>위에 기재한 활동우수지원금 지출에 해당하는 모든 서류를 아래에 첨부하여 주시기 바랍니다.</p>		

1. 장비 대여 802,500

팀 <핍플 인 러버> 촬영 장비 대여 409,500



팀 <CC의 법칙> 촬영 장비 대여 393,000

케이에스넷 | 카점리전 : 주소가 판매자 터프강주
이신금융협회 02)2011-0700
위장가맹점 확정 시 포상금 10만원 지급

IC신용승인 NO:029060
상호: (주)한엔터 T-ID: 1C59999021
대표: 강승한 (211-88-97025) TEL: 02-516-9667
서울 강남구 논현로 654 불노빌딩 1층

금 액 345,455원
부가세 34,545원
합 계 380,000원

하나체크카드 [일시불]
카드번호: 5318-38****-8396 (C)
거래일시: 2024/06/01 08:00:56
승인번호: 21531927 가맹: 00968381244
매입: 하나카드 알림: 전자서명전표
VER: 표준1.01a

케이에스넷 | 카점리전 : 주소가 판매자 터프강주
이신금융협회 02)2011-0700
위장가맹점 확정 시 포상금 10만원 지급

IC신용승인 NO:021694
상호: (주)한엔터 T-ID: 1C59999014
대표: 강승한 (211-88-97025) TEL: 02-516-9667
서울 강남구 논현로 654 불노빌딩 1층

금 액 11,818원
부가세 1,182원
합 계 13,000원

하나체크카드 [일시불]
카드번호: 5318-38****-8396 (C)
거래일시: 2024/06/03 19:49:30
승인번호: 00637905 가맹: 00968381244
매입: 하나카드 알림: KSNET제출
VER: 표준1.01a

2. 유류비 50,000

팀 <핌플 인 러버> 유류비

에이치디현대오일뱅크(주)직영성북현대주유
대표:주영민
경기도 용인시 수지구 수지로 137(성북동)
205-85-12485 Tel:031-272-6051
TID : 7313557 NOZZLE NO : 10

거래일시:2024년06월08일 12:12:51
거래번호: 20138 주유기번호: 10

제품명	수량	단가	금액
휘발유	29.274	1708	50,000

공급가: 45,455원
부가세: 4,545원

*** 신용카드 승인정보 ***

카드 번호:5327-50**-****-1419
카드사:토스뱅크
매입사:하나카드
가맹점 NO:00902993659
전표 번호:A-5260
승인 금액: 50,000원
할부:일시불
승인 번호:2870 2703

알림 : KICC로제출

*** 포인트 적립 ***

카드 번호:7516-01**-****-3858
적립 금액: 50,000원
누적: 1056 가맹누적: 0
금회: 87 가맹금회: 0
승인 번호:2870 2703

[회원용]

이 곳은 거래상황을 정확하고 투명하게
보고하는 '전산보고' 주유소 입니다!
가짜석유, 정량미달사고 1588-5166

240608121251248505

3. 로케이션 대여 + 부원 식비 160,000

팀 <CC의 법칙> 꼬꼬리아 통닭 로케이션 촬영 및 부원(24명) 식사 해결

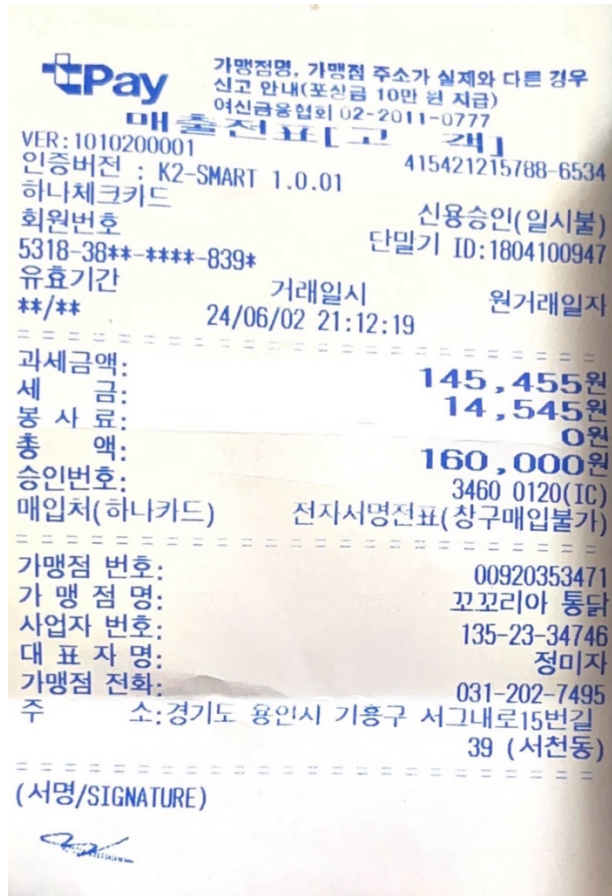

동아리활동과 관련하여 상기 활동우수지원금 사용내역을 확인합니다.

※본 내역서가 '활동우수지원금' 지급에 평가 기준으로 활용됨에 동의합니다.

대표학생 : 임수빈

(인)