

# 기본지원금 사용내역서

동아리 분과	취미교양	동아리명	KHUddy (쿠디)	
기본지원금 사용내역	사용 내역 및 적요	지출액	비고	
	기본 지원금(1) 웰커밍 파티 지원금	100,000	대관비 지원	
	기본 지원금(2) 소규모 투어 지원금	100,000	활동 지출 지원	
	기본 지원금(3) 페어웰 파티 지원금	100,000	대관비 지원	
	기본 지원금(4) 홍보팀 지원금	50,000	소프트웨어 구독 지원	
	총액	1,350,000		
증빙서류 첨부	<p>* 증빙서류 : (세금계산서 혹은 거래명세서 + 계좌이체 내역)</p> <p>* 기본지원금 사용내역서는 비용에 대한 증빙이므로 경희대학교 재정운영위원회 회칙에 따라 작성되어야 합니다. 지출 내역은 증빙서류, 즉 세금계산서 (현금영수증, 신용카드 매출전표) 혹은 거래명세서와 계좌이체 내역을 첨부함으로써 증명되며, 간이 영수증은 증빙서류로 인정되지 않습니다.</p> <p>위에 기재한 기본지원금 지출에 해당하는 모든 서류를 아래에 첨부하여 주시기 바랍니다.</p>			
	기본 지원금(1) 웰커밍 파티 지원금 (100,000)			

3:09



## 안희선(모카팩토리)

메모할 수 있어요 (최대 20자) ✎

거래시간 2023.08.27 15:35:37

거래구분 일반이체

거래금액 -100,000원

이체금액	100,000원
수수료	0원

거래 후 잔액 1,315,042원

입금계좌 안희선(모카팩토리)  
하나은행 53491060216007

받는 분에게 표기 쿠키 대관 계약비

‘안희선(모카팩토리)’ 검색하기 >



확인

소규모 투어 기본 지원금 (100,000)

활동지출 내역(체험비+식비+그 외) = 기본 지원금 + 동아리 회비 및 참가 금액

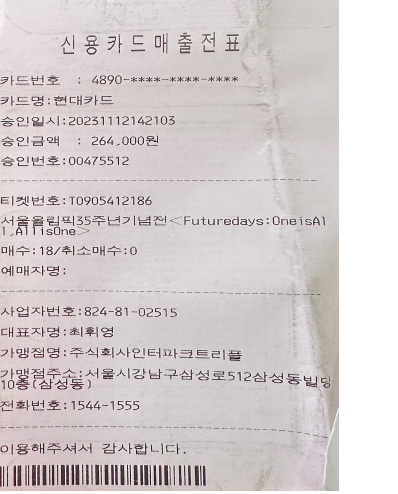
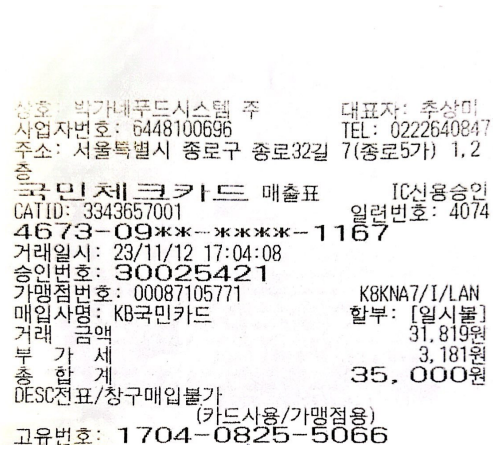
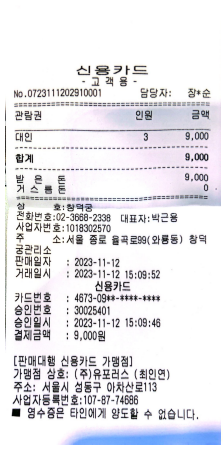
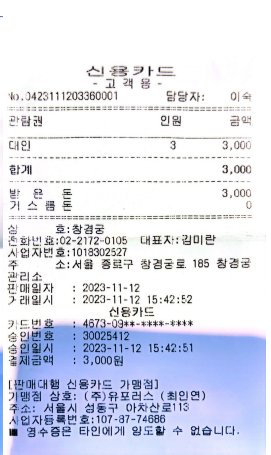
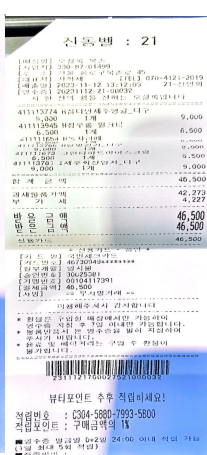
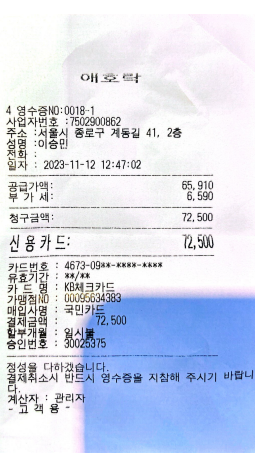

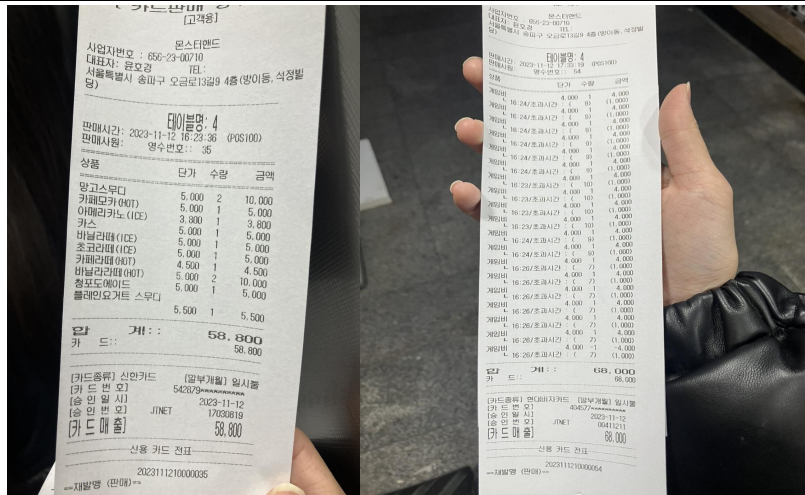

### [ 영 수 증 ]

[매장명] 보사노바잡실점  
[사업자] 517-85-01144  
[주 소] 서울 송파구 백제고분로51길 7 (방  
이동, 잠실엘퍼스트오피스빌) 114,115호  
[대표자] 정연환[이명] [TEL] 02-474-0  
775  
[매출일] 2023-11-12 12:45:18 01-정연환  
[영수증] 20231112-01-0027

상 품 명	단 가	수량	금 액
골드브루커피	5,000	1	5,000
0000000250			
HOT 동백꽃밀크티	5,500	1	5,500
E000003735			
업그레이드 밀크티 HOT	5,200	1	5,200
E000006007			
합 계 금 액			15,700

부가세 과세물품가액 14,274  
부 가 세 1,426

반 환 미 금 액 15,700  
반 환 미 금 액 15,700

신용 카드 15,700

\*\*\* 신용승인정보(고객용) [1] \*\*\*

카드 종류: 카카오페이체크  
카드 번호: 5365-10\*\*\*\*-9344  
할부 개월: 일시불  
판매 금액: 14,274  
부가세: 1,426  
승인 금액: 15,700  
승인 번호: 22088905  
승인 일시: 2023-11-12 12:45:20  
가맹점 번호: 0093365196

\* 물품반품시 본 영수증을 필히 지참하여  
주시기 바랍니다.



20231112/01/9982/1114/2700

2030부산세계박람회 유치를 응원합니다!

### [ 영 수 증 ]

[매장명] 오름명동칼국수  
[사업자] 215-23-32684  
[주 소] 서울 송파구 방이동 50-13 1층  
[대표자] 문태권 [TEL] 02-415-3815  
[매출일] 2023-11-12 12:40:16 01-문태권  
[영수증] 20231112-01-0015

상 품 명	단 가	수량	금 액
돈까스	11,000	1	11,000
영동칼국수	9,000	4	36,000
닭칼국수	10,000	1	10,000
왕만두	9,000	1	9,000
합 계 금 액			66,000

부가세 과세물품가액 60,001  
부 가 세 5,999

반 환 미 금 액 66,000  
반 환 미 금 액 66,000

신용 카드 66,000

\*\*\* 신용승인정보(고객용) [1] \*\*\*

카드 종류: KB국민카  
카드 번호: 5365-10\*\*\*\*-\*\*\*\*  
할부 개월: 일시불  
판매 금액: 60,001  
부가세: 5,999  
승인 금액: 66,000  
승인 번호: 24088881  
승인 일시: 2023-11-12 12:40:14  
가맹점 번호: 00060847951

GIFT 잔액 : 0

## 페어웰 파티 기본 지원금 (100,000)

파티장 대관비 (윤성연 페어웰 파티 담당 팀장님에게 이체 후, 팀장님이 사장님께 이체)





이원호(수원파티룸나  
16:43 | 대관비

-860,000원  
1,427,000원

3:13



## 쿠디 c팀 대관비

메모할 수 있어요 (최대 20자) ✎

거래시간 2023.11.01 16:27:17

거래구분 일반이체

거래금액 -860,000원

이체금액	860,000원
수수료	0원

거래 후 잔액 686,554원

입금계좌 윤성영  
토스뱅크 100013701174

받는 분에게 표기 쿠디 c팀 대관비

‘쿠디 c팀 대관비’ 검색하기 >



확인

홍보팀 기본 지원금 (50,000)

미리캔버스

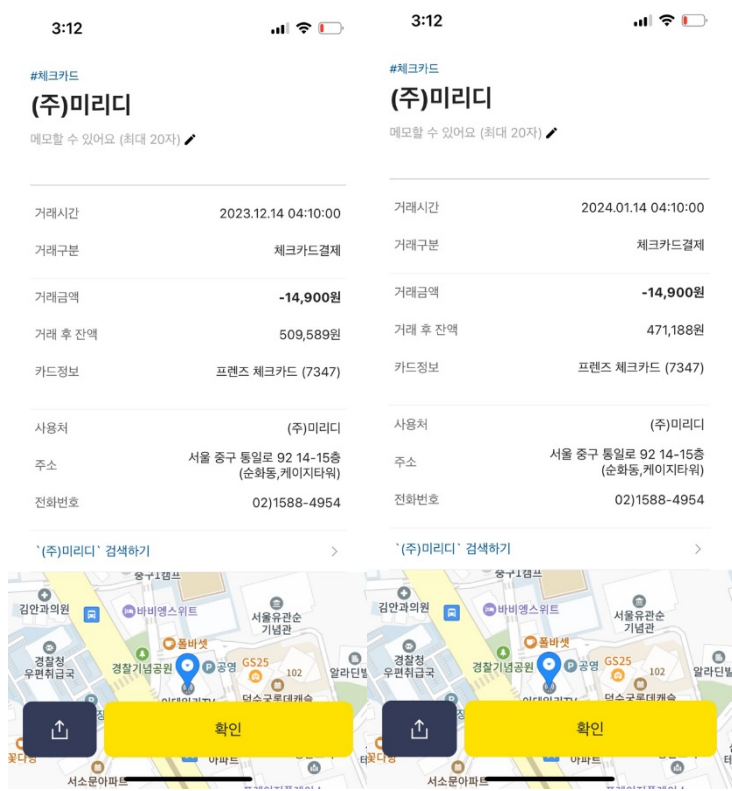

ADOBE Pro



+) 기본/ 특별 지원금 이상 나간 비용은 쿠디 내에서 총당했습니다

동아리활동과 관련하여 상기 기본지원금 사용내역서를 확인합니다.

※본 내역서가 '활동우수지원금' 지급에 평가 기준으로 활용됨에 동의합니다.

대표학생 : 김경희 ( 인 )