

기본지원금 사용내역서

동아리 분과	종교분과	동아리명	네비게이토
기본지원금 사용내역	사용 내역 및 적요		비고
	25.03.05 서천중학교 인조축구장 대여비		①
	25.05.30 탁구용품가방, 축구공게이지, 탁구러버접착제, 탁구러버		②
		총지출 355,900	

* 증빙서류 : (세금계산서 혹은 거래명세서 + 계좌이체 내역)
 * 기본지원금 사용내역서는 비용에 대한 증빙이므로 경희대학교 재정운영위원회 회칙에 따라 작성되어야 합니다. 지출 내역은 증빙서류, 즉 세금계산서 (현금영수증, 신용카드 매출전표) 혹은 거래명세서와 계좌이체 내역을 첨부함으로써 증명되며, 간이 영수증은 증빙서류로 인정되지 않습니다.
 위에 기재한 기본지원금 지출에 해당하는 모든 서류를 아래에 첨부하여 주시기 바랍니다.

증빙서류
첨부

행정재산 사용허가 사용료 내역

사용일 : 일요일 16시30분~18시30분 사용자 : 서천 경희대 네비게이토

시점명	사용일	요일	사용일	시간	사용료 (2시간까지)	정수금액	비고
운동장	3월	일요일	9일	2시간	20,000	20,000	1회
운동장			16일	2시간	20,000	20,000	2회
운동장			23일	2시간	20,000	20,000	3회
운동장			30일	2시간	20,000	20,000	4회
운동장	4월	일요일	27일	2시간	20,000	20,000	5회
운동장			11월	2시간	20,000	20,000	6회
운동장	5월	일요일	18일	2시간	20,000	20,000	7회
운동장			25일	2시간	20,000	20,000	8회
운동장	6월	일요일	1일	2시간	20,000	20,000	9회
합계금액						180,000	

서천중학교장

이체일 2025.03.05. 09:00:12

출금은행명 우체국

출금계좌번호 103804-02-023***

입금은행 농협

입금계좌번호 3510294477183

보내는분 정재근

받는분 서천중학교

이체금액 180,000원

수수료 0원

출금통장 표시내용 서천중 인구장대여비

입금통장 표시내용 경희대 네비게이토

CMS코드 -

매체구분 스마트폰

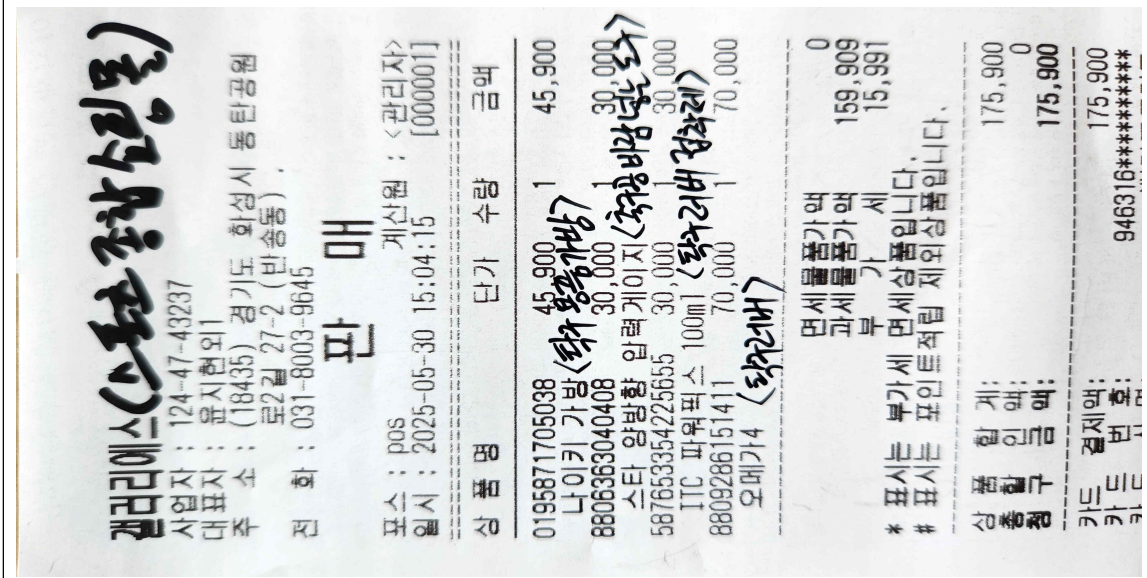

●총지출 : ①180,000 + ②175,900 = 355,900
 ●잔액 : 총수입(350,000) - 총지출(355,900) = -5,900

동아리활동과 관련하여 상기 기본지원금 사용내역서를 확인합니다.

※본 내역서가 '활동우수지원금' 지급에 평가 기준으로 활용됨에 동의합니다.

대표학생 : 김동완 (인)